Батуринское сельское поселение
Асиновского района
Томской области

Генеральный план Батуринского сельского поселения Асиновского муниципального района Томской области
КАРТА ГРАНИЦ ТЕРРИТОРИЙ, ПОДВЕРЖЕННЫХ РИСКУ ВОЗНИКНОВЕНИЯ ЧРЕЗВЫЧАЙНЫХ СИТУАЦИЙ ПРИРОДНОГО И ТЕХНОГЕННОГО ХАРАКТЕРА БАТУРИНСКОГО СЕЛЬСКОГО ПОСЕЛЕНИЯ

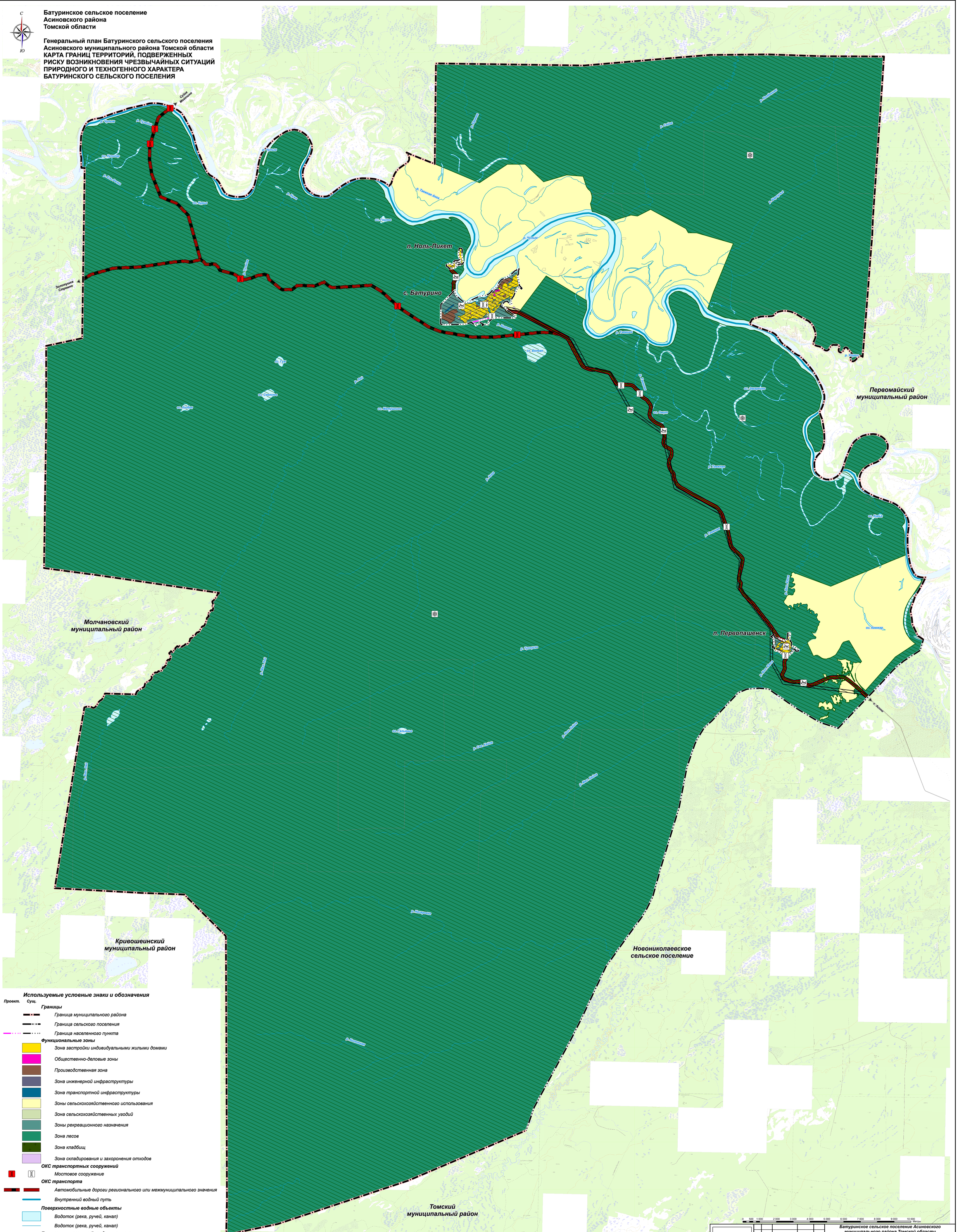

Используемые условные знаки и обозначения

Проект. Сущ.

Границы

- Граница муниципального района
- Граница сельского поселения
- Граница населенного пункта

Функциональные зоны

- Зона застройки индивидуальными жилыми домами
- Общественно-деловые зоны
- Производственная зона
- Зона инженерной инфраструктуры
- Зона транспортной инфраструктуры
- Зоны сельскохозяйственного использования
- Зона сельскохозяйственных угодий
- Зоны рекреационного назначения
- Зона лесов
- Зона кладбищ
- Зона складирования и захоронения отходов

ОКС транспортных сооружений

- Мостовое сооружение

ОКС транспорта

- Автомобильные дороги регионального или межмуниципального значения
- Внутренний водный путь

Поверхностные водные объекты

- Водоток (река, ручей, канал)
- Водоток (река, ручей, канал)

Границы территорий, подверженных риску возникновения чрезвычайных ситуаций

- Территории, подверженные риску возникновения чрезвычайных ситуаций техногенного характера
- Территории, подверженные риску возникновения чрезвычайных ситуаций природного характера

0 500 1 000 2 000 3 000 4 000 5 000 6 000 7 000 8 000 9 000 10 000 Метры

					Батуринское сельское поселение Асиновского муниципального района Томской области			
Лит.	Изм.	№ докум.	Подпись	Дата	Генеральный план Батуринского сельского поселения			
Ген.дир.		Зюзин М.В.			Основная часть	Стадия	Лист	Листов
ГИП						ГП		
Архит.								
Разраб.		Калсынов А.К.			Карта границ территорий, подверженных риску возникновения чрезвычайных ситуаций природного и техногенного характера Батуринского сельского поселения 1:65 000	ООО "ПАРС-Т" г. Орёл, 2023		
Инженер								
Инженер								

ПАРС-Т

А0+ 914*1189